

TINNA

STAKAR UPPSKRIFTIR

EVA JAKKAPEYSA



TINNA

NÝBÝLAVEGI 30 • 201 KÓPAVOGI • PÓSTHÓLF 576 • SÍMI: 565-4610 • TINNA@TINNA.IS • WWW.TINNA.IS

FYLGIST MEÐ OKKUR Á FACEBOOK: TINNA EHF. UPPSKRIFTIR ERU UNNAR Í SAMVINNU VIÐ SANDNES GARN. ÖLL LIÓSRITUN OG ÖNNUR DREIFING Á ÞESSU EFNI ER BÖNNUÐ ÁN LEYFIST ÚTGEFANDA. BROT VARÐA VIÐ HÖFUNDALÖG.

EVA JAKKAPEYSA

Stærðir

(2) 4 (6) 8 (10) 12 ára

Mál á peysu

Yfirvið: (63) 67 (72) 76 (80) 83 sm.

Sídd: (38) 42 (45) 48 (52) 54 sm.

Ermalengd: (24) 29 (33) 36 (38) 42 sm., eða önnur valin lengd.

Garn

Mini alpakka (100 % hrein alpakka ull, 50 gr. = u.þ.b. 150 m., prjónfesta 27/10).

Beinhvitt 1012: (4) 4 (5) 5 (6) 6 dokkur.

Gult: (1) 1 (1) 1 (2) 2 dokkur.

Gallabuxnablátt: (1) 1 (1) 1 (2) 2 dokkur.

Bleklblátt: (1) 1 (1) 1 (2) 2 dokkur.

Aðrir garnvalmöguleikar

Babyull lanett (100% forþvegin merinoull, 50 gr. = u.þ.b. 175 m., prjónfesta 27/10).

Sisu (80% ull, 20% nylon, 50 gr. = u.þ.b. 175 m., prjónfesta 27/10).

Tynn merinoull (100% forþvegin merinoull, 50 gr. = u.þ.b. 175 m., prjónfesta 27/10).

Alpakka silke (70% baby alpakka, 30% mulberry silki, 50 gr. = u.þ.b. 200 m., prjónfesta 27/10).

Sunday (100% ómeðhöndluð merinoull, 50 gr. = u.þ.b. 235 m., prjónfesta 28/10).

Mandarin petit (100% bómull, 50 gr. = u.þ.b. 180 m., prjónfesta 27/10).

Tynn Line (53% bómull, 33% viskose, 14% hör, 50 gr. = u.þ.b. 220 m., prjónfesta 27/10).

ATH! Ef skipt er um garn verður að athuga metrafjölda á dokkunni.

Prjónar / fylgihlutir

Hringprj. og sokkaprj. nr. 2,5 og 3. (t.d. Zing álprjónar frá Knitpro).

Merkihringir (t.d. Lock merkihringir frá Knitpro).

Prjónanælur

(6) 6 (7) 7 (8) 8 tölur.

Prjónfesta

27 L. slétt prjón á prjóna nr. 3.

Peysan er prjónuð ofanfrá og niður.

Fitjið upp (125) 133 (137) 141 (145) 149 L. með beinhvítu á hringprj. nr. 2,5.

Prjónið 2,5 sm. stroff fram og til baka 1 sl., 1 br., **jafnframt** er sett 1 hnappagat í hægri hlið eftir 1,5 sm.

Hnappagöt

Fellið af 2 L. innan við 3 L., sem eru fitjaðar aftur upp í næstu umf. Látið 8 fyrstu og 8 síðustu L. á prjónanælu fyrir boðunga sem eru prjónaðir síðast = (109) 117 (121) 125 (129) 133 L.

Skiptið yfir á hringprj. nr. 3, og fitjið upp 5 nýjar L. í lok umf. (= uppklippilykkjur).

ATH! Uppklippilykkjur eru hvorki taldar með í lykkju-fjölda né munstri.

Prjónið **munstur skv. munsturteikningu** í hring, og aukið út eins og munsturteikningin sýnir = (247) 265 (283) 301 (325) 343 L.

Haldið áfram með beinhvítu og prjónið (0) 1 (3) 5 (8) 11 umf. slétt prjón.

Skiptið stykkinu í ermar, fram- og bakstykki þannig:

Látið merki, prjónið (36) 38 (42) 44 (47) 49 L. í framstykki,

látið (52) 56 (58) 62 (68) 74 L. á prjónanælu fyrir ermi, fitjið upp 10 L.,

prjónið (71) 77 (83) 89 (95) 97 L. í bakstykki,

látið (52) 56 (58) 62 (68) 74 L. á prjónanælu fyrir ermi, fitjið upp 10 L.,

prjónið (36) 38 (42) 44 (47) 49 L. í framstykki.

Fram- og bakstykki

= (163) 173 (187) 197 (209) 215 L. Haldið áfram með slétt prjón í hring þar til stykkið mælist (34) 38 (40) 43 (46) 48 sm., mælt frá eftir stroffi. Látið L. á prjónanælu

Ermar

Látið L. frá prjónanælu yfir á sokkaprj. nr. 3, og fitjið upp 10 L. undir miðri ermi með beinhvítu = (62) 66 (68) 72 (78) 84 L. Látið merki undir miðja ermi.

Prjónið slétt prjón í hring, og takið úr 1 L. beggja megin við merki með u.þ.b. (2) 2,5 (2,5) 2,5 (2) 2 sm. millibili, alls (9) 9 (10) 10 (13) 16 sinnum = (44) 48 (48) 52 (52)

52 L. Prjónið þar til ermin mælist (20) 25 (28) 31 (32) 36 sm.

Skiptið yfir í sokkaprj. nr. 2,5, og prjónið (4) 4 (5) 5 (6) 6 sm. stroff í hring 1 sl., 1 br. Fellið af með sl. og br. L. Prjónið aðra ermi eins.

Frágangur

Saumið í saumavél 2 þétta sauma í miðju að framan. Klippið upp á milli saumanna.

Vinstri boðungur

Látið 8 L. af prjónanælu á prjóna nr. 2,5, og fitjið upp 4 nýjar L. með beinhvítu meðfram framstykki í yfirbrotskant.

Prjónið yfirbrotskant í br.-slétt prjón (= br. á réttu, sl. á röngu), og stroff 1 sl., 1 br. yfir boðung.

Prjónið þar til boðungurinn og brotkanturinn nær niður að afellingarkanti þegar hann er strekktur aðeins.

Fellið af yfirbrotskantinn og látið hinar L. á prjónanælu fyrir brugðningu.

Saumið boðunginn fastan, og saumið brotkantinn yfir klippta kantinn á röngu.

Hægri boðungur

Merkið fyrir (5) 5 (6) 6 (7) 7 tölum með jöfnu millibili, það neðsta 2 sm. frá brún. Prjónið eins og vinstri boðung, en með hnappagötum þar sem merkt var fyrir hnappagötum.

Látið 8 L. af prjónanælu, boðungum og L. frá fram- og bakstykki á hringprj. nr. 2,5.

Prjónið (4) 4 (5) 5 (6) 6 sm. stroff fram og til baka 1 sl., 1 br. Fellið af með sl. og br. L.

Saumið saman undir ermum.

Saumið tölurnar í.

Garnið fæst ýmist í Rúmfatalager, Rokku, Hagkaup eða hjá okkur í Tinna, Nýbýlavegi 30. Mismunandi úrval er eftir verslunum.

Tynn merinoull fæst í Rokku og Tinna.

Sunday fæst í Rúmfatalager, Rokku og Tinna.

Babyull Lanett fæst á öllum sölustöðum.

Alpakka silke fæst í Rokku, Rúmfatalager, Hagkaup Skeifu og Tinna.

Mandarin petit fæst í Rúmfatalager, Rokku og Tinna.

Tynn line fæst í Tinna.

Einnig er ýmis konar úrval í öðrum verslunum um land allt t.d. Nettó og Kjörbúðum, Nesbæ, Skagfirðingabúð, Hlín Hvammstanga, Brúartorg Borgarnesi, Litla Lopasjoppa Hellu, Efnalaug Vopnafjarðar, Verslun Grétars Vestmannaeyjum, Heilsustofnun Hveragerðis ofl.



EVA JAKKAPEYSA MUNSTURMYND
PEYSAN ER PRJÓNUÐ NIÐUR FRÁ HÁLSMÁLI

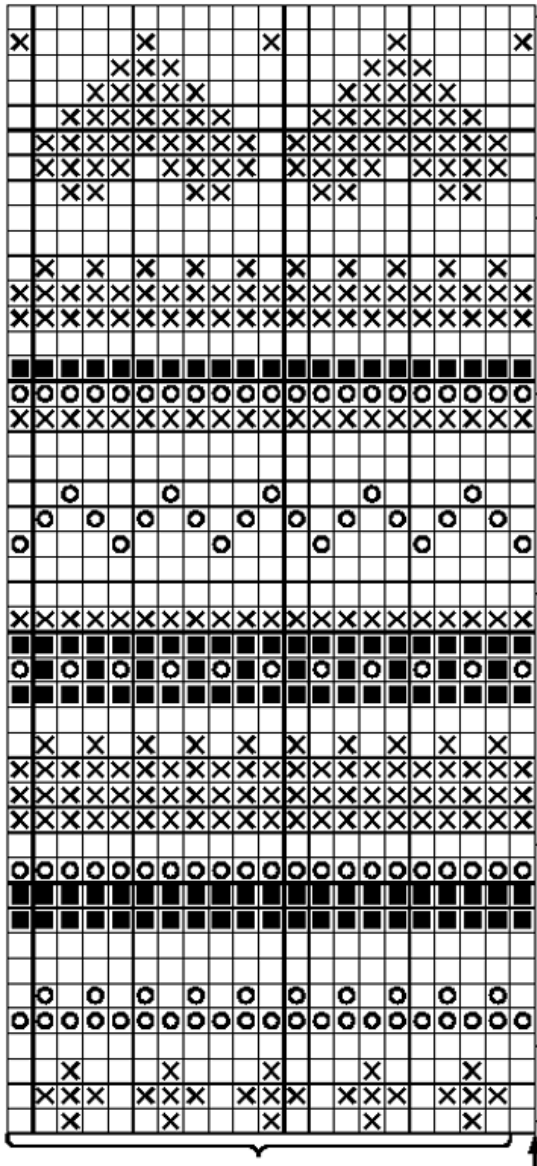

Aukið í (26) 34 (32) 30 (34) 32
L. með jöfnu millibili.
=(247) 265 (238) 301 (325) 343 L.

Aukið í (40) 32 (34) 36 (38) 40
L. með jöfnu millibili.
= (221) 231 (251) 271 (291) 311 L.

Aukið í (36) 34 (36) 34 (36) 34
L. með jöfnu millibili.
= (181) 199 (217) 235 (253) 271 L.

Aukið í (18) 20 (18) 20 (18) 38
L. með jöfnu millibili.
=(145) 165 (181) 201 (217) 237 L.

Aukið í (10) 12 (18) 28 (38) 34
L. með jöfnu millibili.
= (127) 145 (163) 181 (199) 199 L.

Aukið í (8) 16 (24) 28 (32) 32
L. með jöfnu millibili.
= (117) 133 (145) 153 (161) 165 L.

= (109) 117 (121) 125 (129) 133 L.

Endurtakið

Byrjið hér
Efst í háls máli.

- Beinhvitt
- Gallabuxnablátt
- Gult
- Blekblátt